



NCS Estimación Directa es el módulo de NCS Contabilidad para gestionar los registros fiscales de empresarios y profesionales personas físicas en régimen de estimación directa y otros regímenes simplificados.

La aplicación desarrollada con una moderna herramienta de programación sobre una base de datos SQL Server de Microsoft, lo que confiere a la aplicación potencia, seguridad y escalabilidad sobre el tratamiento de los datos introducidos.

Su integración en NCS Asesor permite el control completo de todos los aspectos fiscales de los autónomos empresarios y profesionales, y usar la base de datos de terceros compartida con todas las aplicaciones, lo que permite usar los datos de cualquier cuenta dada de alta en otra aplicación, otra empresa o una declaración informativa.

La aplicación contiene múltiples configuraciones para adaptar la introducción de datos a las características de cada empresa, en función de sus requisitos fiscales. Permite tener un exhaustivo control de todos los registros de ingresos y gastos, IVA, IGIC, IRPF, **Suministro Inmediato de Información (SII)**, declaración anual de operaciones con terceras personas, operaciones en metálico, pagos fraccionados, libros electrónicos,... **y todo ello integrado con las aplicaciones de Fiscal y Laboral.**

Está adaptada y cumple los requisitos que exige la nueva normativa Ley 11/2021, de 9 de julio, de medidas de prevención y lucha contra el fraude fiscal, evitando las sanciones de hasta 50.000 euros por usar programas que permitan el falseamiento y manipulación de datos contables.

## PRESTACIONES GENERALES

Estimación Directa es un programa para facilitar el registro y anotación de los ingresos, compras y gastos, la estimación del rendimiento y las liquidaciones fiscales que han de realizar los profesionales y los pequeños empresarios.

Enlaza con la base de datos jurídica Iberley, accediendo a la legislación sensible a la aplicación en la que estamos trabajando.

Estimación Directa es, multitarea, multiejercicio y multiempresa permitiendo visualizar simultáneamente varios ejercicios, varias empresas o una combinación de ambas posibilidades.

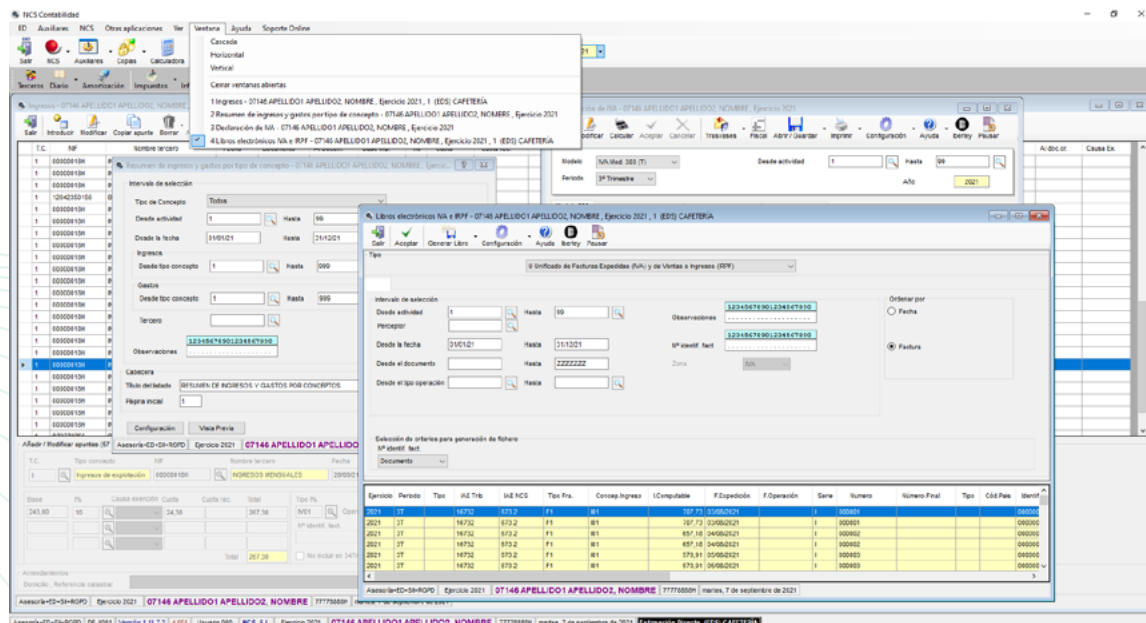

Tiene un sistema de control de accesos por grupos de usuarios, para evitar el acceso de personas no autorizadas a los datos restringidos de la empresa.

Gestiona los libros obligatorios que deben llevar los profesionales y los pequeños empresarios sujetos a los siguientes regímenes de determinación del rendimiento en IRPF que son:

- Empresarial Directa Simplificada.
- Empresarial Objetiva por Módulos.
- Profesional Directa Normal.
- Profesional Directa Simplificada.
- Agrícola Módulos.
- Agrícola Estimación Directa.
- Agrícola Estimación Directa Simplificada.
- Alquileres de Locales de Negocios.

En función del régimen elegido realiza un control sobre aquellos tipos de gastos deducibles para cada tipo de estimación del Rendimiento en IRPF.

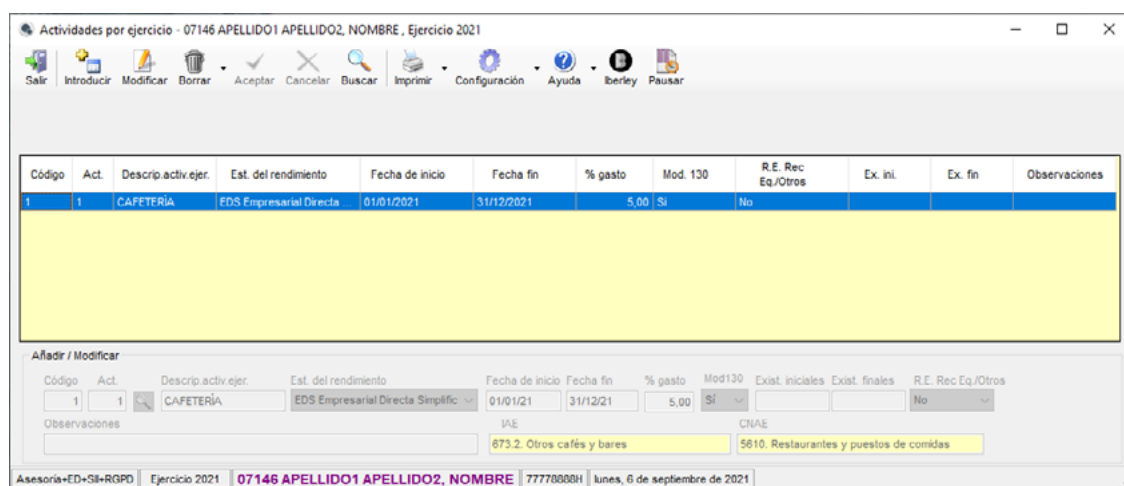

Se utiliza el CIF/NIF del tercero, común al resto de aplicaciones de NCS, para introducir los registros.

La introducción de los apuntes a partir de los que confeccionamos informes y libros es rápida y sencilla, activando solo los campos necesarios en función del tipo de concepto seleccionado.

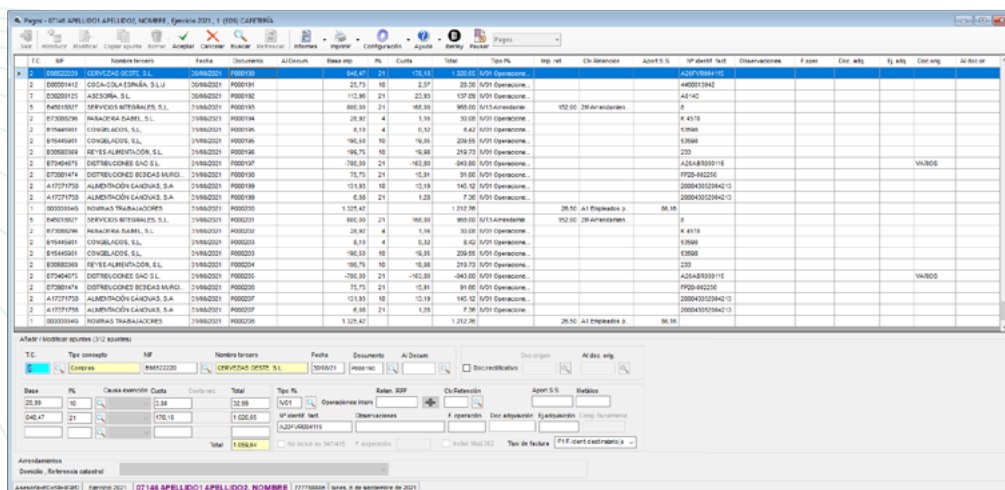

Se ofrecen ya creados unos tipos de concepto por defecto adaptados a la Declaración de la Renta, pudiendo crear todos los que se estimen oportunos.

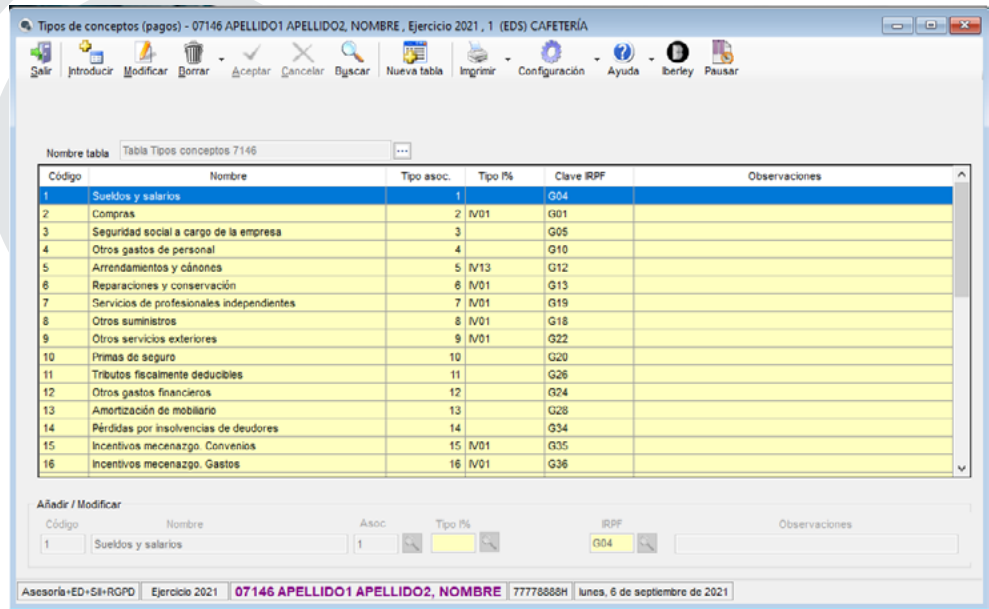

Es posible trabajar con tipos impositivos europeos, para poder reflejar las ventas realizadas a través del comercio electrónico.

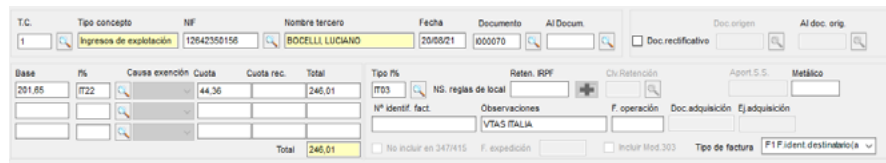

Dispone de la opción del copiado de apuntes, permitiendo duplicar cualquier documento, realizando solo los cambios necesarios en el mismo, como la fecha y el importe.

Genera automáticamente los ficheros según el formato solicitado por las distintas Agencias Tributarias, enviando los mismos a sus sedes electrónicas a través del Suministro Inmediato de información (SII) y, recogiendo la respuesta emitida por las diferentes administraciones.

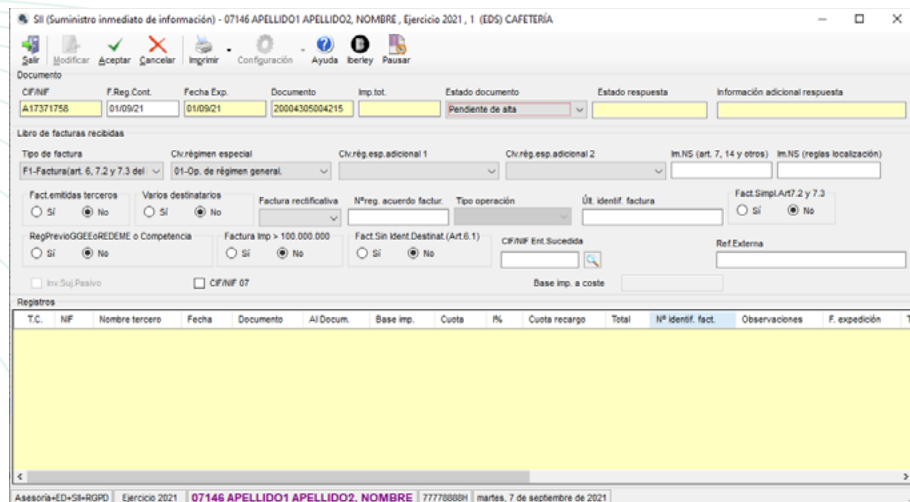

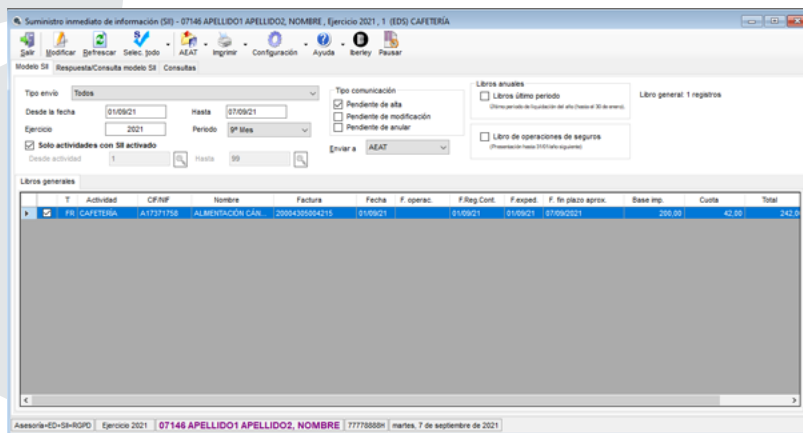

El programa incluye el Régimen Especial del Criterio de Caja, contemplando el IVA de las facturas en el momento en que se hayan cobrado o pagado, y no en el momento de su emisión.

## BIENES DE INVERSIÓN Y AMORTIZACIONES

Control de los Bienes de Inversión que incluye una ficha para cada elemento de inmovilizado con información sobre cada uno de ellos, a partir de la cual se calcula la cuota de amortización (mensual, trimestral o anual) de forma automática.

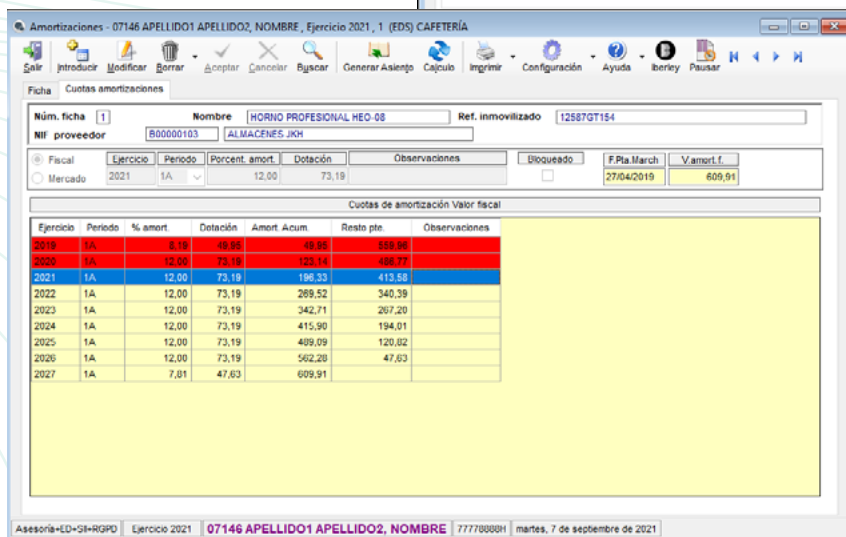
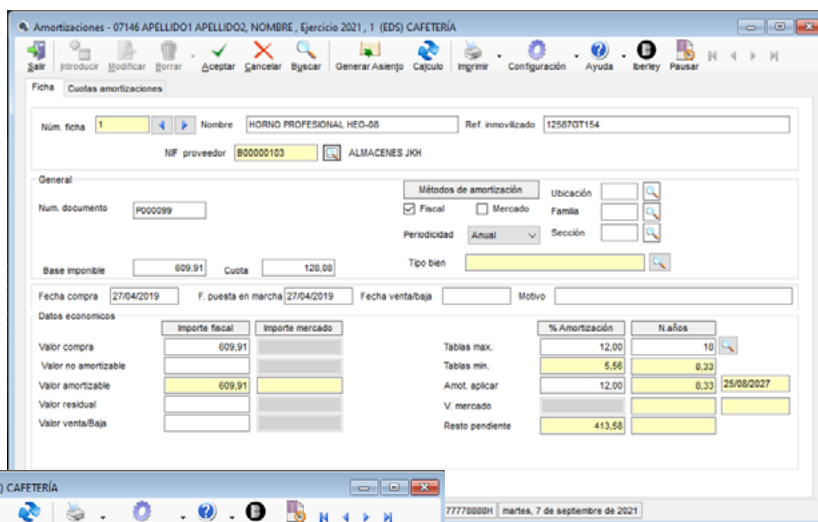

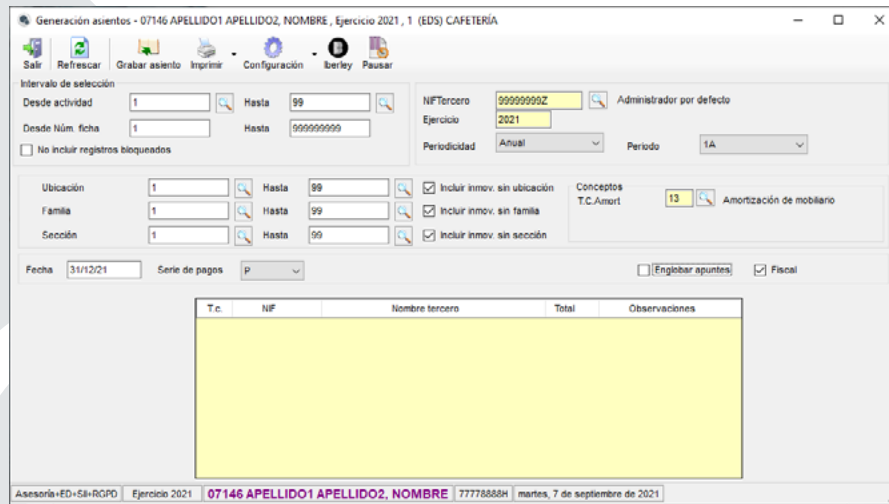

## CONFECCIÓN DE LIBROS DE REGISTRO

Los libros que permite confeccionar son: Libro de ventas o ingresos, Libro de compras y gastos, Libro de fondos y suplidos, Libro de bienes de inversión, Libro de facturas emitidas, Libro de facturas recibidas.

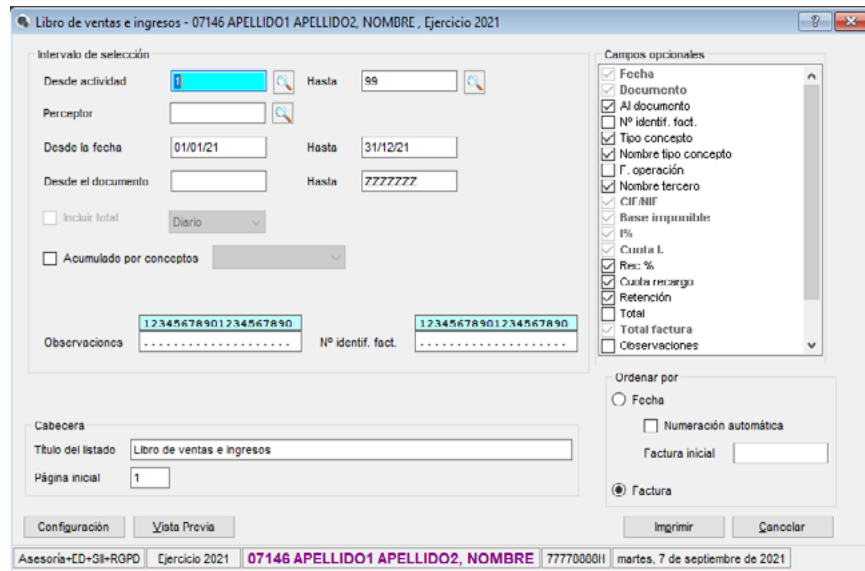

Así mismo permite generar y exportar los libros registro de facturas expedidas/ingresos, los libros registro de facturas recibidas/gastos y los de bienes de inversión en los formatos electrónicos de presentación requeridos por la Agencia Tributaria. En este proceso se generan ficheros en los formatos XLSX y CSV, según las indicaciones definidas por la AEAT.

Estos libros se adaptan al Régimen Especial de Recargo de Equivalencia.

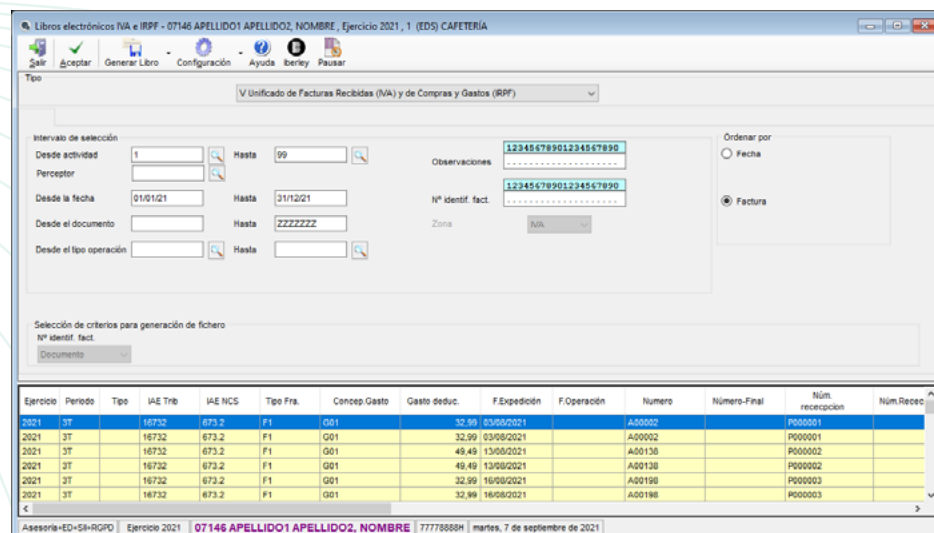

## RELACIÓN DE DECLARACIONES

A través de su integración con NCS Fiscal permite confeccionar y presentar telemáticamente las declaraciones fiscales tanto de los modelos trimestrales y mensuales como de los resúmenes anuales y la declaración de la Renta.

### Modelos Anuales

- Modelo 390. Resumen Anual de I.V.A.
- Modelo 425. Resumen Anual de I.G.I.C.
- Modelo 180. Retenciones de Arrendamientos de Inmuebles Urbanos.
- Modelo 184. Entidades en Régimen de Atribución de Rentas.
- Modelo 190. Resumen Anual de Retenciones de I.R.P.F.
- Modelo 193. Resumen Anual de Retenciones Capital Mobiliario.
- Modelo 347. Declaración Anual Volumen de Operaciones.
- Modelo 415. I.G.I.C. Volumen de Operaciones.

The image shows two overlapping windows from the NCS Fiscal software. The background window is titled 'Modelo 190(A) Retenciones I.R.P.F. - 01018 APELLIDO1 APELLIDO2, NOMBRE, Ejercicio 2021'. It features a menu bar with options like Salir, Modificar, Aceptar, Cancelar, Refrescar, Trásvases, Fiscal, Abrir / Guardar, Imprimir, Configuración, Ayuda, Iberley, and Pausar. Below the menu, there are fields for 'Modelo' (Mod. 190. (A)), 'Período' (1), 'Año' (2021), 'Desde actividad' (1), 'Hasta' (99), 'Desde clv. retención' (A1), 'Hasta' (L30), and 'Desde el documento' (2777777). A table below shows a list of activities with columns for N°, Fecha, Actividad, Perceptor CF/NIF, Perceptor nombre, Documento, Clave, Especie, Base ret., Ret. / P. o cta., and Aport.S.S.

The foreground window is titled 'Modelo 390. Declaración de IVA. Resumen anual - 01018 APELLIDO1 APELLIDO2, NOMBRE, Ejercicio 2021. 1 (EDS) ACTIVIDAD'. It has a menu bar with Salir, Modificar, Calcular, Aceptar, Cancelar, Trásvases, Fiscal, Abrir / Guardar, Imprimir, Configuración, Ayuda, Iberley, and Pausar. The main area is a table for 'IVA Devengado' with columns for 'Base imponible', 'Porc.', and 'Cuota'. The table is organized into sections for different regimes and types of acquisitions.

	Base imponible	Porc.	Cuota
Régimen general.....	01	4	02
	03	10	04
	05	21	06
<b>Total bases y cuotas.....</b>			
Régimen especial del criterio de caja.....	643	4	644
	645	10	646
	647	21	648
<b>Total bases y cuotas.....</b>			
Adquisiciones intracomunitarias de bienes.....	21	4	22
	23	10	24
	25	21	26
<b>Total bases y cuotas.....</b>	449.91		94.50
Adquisiciones intracomunitarias de servicios.....	545	4	546
	547	10	548
	551	21	552
<b>Total bases y cuotas.....</b>			
IVA deveng. en otros supuestos de inversión del suj. pasivo.....		4	
		10	
		21	
<b>Total bases y cuotas.....</b>	27		28
Modificación de bases y cuotas.....	29		30
Modif. bases y cuotas por auto de declar. de conc. de acreedor.....	31		32
<b>Total bases y cuotas IVA.....</b>	33	449.91	34

## Modelos Trimestrales

- Modelo 303. Autoliquidación de I.VA. Trimestral.
- Modelo 349. Declaración Trimestral Operaciones Intracomunitarias.
- Modelo 369. Regímenes especiales aplicables a las prestaciones de servicios y ventas a distancia de bienes.
- Modelo 417. Impuesto General Indirecto Canario Suministro Inmediato de información Autoliquidación.
- Modelo 111. Retenciones I.R.P.F. Trimestral.
- Modelo 115. Retenciones Arrendamientos Inmuebles Urbanos Trimestral.
- Modelo 123. Retenciones Capital Mobiliario Trimestral.
- Modelo 130. Pago fraccionado I.R.P.F.
- Modelo 131. Pago fraccionado I.R.P.F.
- Modelo 420. Impuesto General Indirecto Canario.
- Modelo 369. Regímenes especiales aplicables a las prestaciones de servicios y ventas a distancia de bienes.

**Modelo 111 (T) Retenciones I.R.P.F.**

Modelo: Mod. 111. (T)    Período: 3º Trimestre    Año: 2021

Desde actividad: 1    Hasta: 99

Desde clv. retención: A1    Hasta: [ ]

Desde el documento: [ ]    Hasta: [ ]

Filtrar por perceptor    Perceptor: [ ]

Nº	Fecha	Actividad	Perceptor CIF/NIF
1	31/08/21	1. CAFETERÍA	00000004G
2	31/08/21	1. CAFETERÍA	00000004G

Asesoría+I1+SII+RGPD    Ejercicio 2021    07146 APELLIDO1 APELLIDO2, NOMBRE

---

**Declaración de IVA - 07146 APELLIDO1 APELLIDO2, NOMBRE, Ejercicio 2021**

Modelo: IVA Mod. 303 (T)    Desde actividad: 1    Hasta: 99

Período: 3º Trimestre    Año: 2021

Modelo 303    Desglose y datos adicionales    Desglose rectificaciones    Régimen simplificado

**IVA Devengado**

	Base imponible	Porc.	Cuota
Régimen general			
01		02	4
04	24.042,54	05	10
07	403,30	08	21
10			11
12			13
14			15
16		17	0,5
19		20	1,4
22		23	5,2
25			26
<b>Total cuota devengada (03+06+09+11+13+15+18+21+24+26).....</b>			<b>27</b>
			<b>2.569,00</b>

**IVA Deducible**

	Base	Cuota
Por cuotas suport. en oper. interiores corrientes.....	28    30.855,28	29    4.762,94
Por cuotas suport. en oper. interiores con bienes de inversión.....	30	31
Por cuotas suport. importac. bienes corrientes.....	32	33
Por cuotas suport. importac. bienes inversión.....	34	35
En adq. intrac. de bienes y servicios corrientes.....	36	37
En adquisiciones intracomunitarias de bienes de inversión.....	38	39
Rectificación de deducciones.....	40    -1.560,00	41    -327,60
Compensaciones Régimen Especial A, G, y P.....		42
Regularización bienes de inversión.....		43
Regularización por aplicación del porcentaje definitivo de prorata.....		44
<b>Total a deducir (29+31+33+35+37+39+41+42+43+44).....</b>		<b>45</b>
		<b>4.435,34</b>
<b>Resultado régimen general (27-45).....</b>		<b>46</b>
		<b>1.866,34</b>

Asesoría+ED+SII+RGPD    Ejercicio 2021    07146 APELLIDO1 APELLIDO2, NOMBRE    77778888H    martes, 7 de septiembre de 2021

## Modelos Mensuales

- Modelo 303. Autoliquidación de I.VA. Mensual.
- Modelo 349. Declaración Mensual Operaciones Intracomunitarias.
- Modelo 369. Regímenes especiales aplicables a las prestaciones de servicios y ventas a distancia de bienes.
- Modelo 417. Impuesto General Indirecto Canario Suministro Inmediato de información Autoliquidación.
- Modelo 111. Retenciones I.R.P.F. Mensual.
- Modelo 115. Retenciones Arrendamientos Inmuebles Urbanos Mensual.
- Modelo 123. Retenciones Capital Mobiliario Mensual.

También cumplimenta los datos económicos de las actividades profesionales y empresariales necesarios para confeccionar el Modelo 100. Impuesto sobre la Renta de las Personas Físicas

Mod. 100 (A). Declaración del IRPF. - 07146 APELLIDO1 APELLIDO2, NOMBRE, Ejercicio 2021

Salir Retrescar Trasvases Imprimir Configuración Ayuda Iberley Pausar

Modelo: Mod. 100 (A) Año: 2021

Desde actividad: 1 Hasta: 99

Actividad	% gasto	Exist. iniciales	Exist. finales
1. CAFETERÍA	5,00	3.250,00	3.900,00

Nº	Actividad	Est. del rendimiento	Retenciones	Ingresos	Gastos	%Provisiones	Rendimiento Neto
1	1. 'CAFETERIA'	EDG Empresarial Directa Simplific...	0,00	26.097,49	32.007,10	0,00	-6.809,61

Ingresos		Importe	Gastos		Importe	Importe	
Ordinarios		25.447,49	Compras	25.276,08	Suministro agua		
Financieros			Otros consumos		Suministro gas		
Autoconsumo			Sueldos y salarios	2.650,84	Suministro teléf./inter.		
Subv. Corrientes			Seg. Social empresa		Otros suministros	1.709,54	
Subv. Capital			Seg. Social titular		IVA Soportado		
Otros ingresos			Manutención contribuyente		Otros tributos		
			Indemnizaciones		Amortización edificios		
			Dietsa personal empleado		Amortización mobiliario		
			Aport. Previsión social		Amortización maquinaria		
			Ot. Gastos de personal		Amortización herramientas		
			Arrendam. y cánones	1.600,00	Amortización transportes		
			Primas de seguros	961,00	Amort. Equipos elec. inf.		
			Seguro de enfermedad		Amort. Can. Cult. Agric.		
			Reparación/Conservación		Amort. Innov. Imaterial		
			Serv. Prof. Indop.	453,60	Mecenazgo. Convenios		
			Trab. Otras empresas		Mecenazgo. Gastos		
			Otros servicios	256,04	Otros gastos deduc.		
			Intereses de deudas		Pérd. por insolvencia		
			Otros gastos financieros				
			Suministro eléctrico				

Asesoría+FD+SI+RGPD Ejercicio 2021 07146 APELLIDO1 APELLIDO2, NOMBRE 77778668H martes, 7 de septiembre de 2021

## INFORMES

Informes y resúmenes relativos a los datos contenidos en los libros. Para su obtención se utiliza para la gestión de informes Crystal Reports lo que permite una total integración con Excel, Word y generar cualquier informe en formato PDF.

Estimación del rendimiento IRPF - 07146 APELLIDO1 APELLIDO2, NOMBRE, Ejercicio 2021, 1 (E...

Intervalo de selección

Desde actividad  Hasta

Actividad	% gasto	Exist. iniciales	Exist. finales
1. CAFETERÍA	5,00	3.250,00	3.900,00

Desde la fecha  Hasta

Tercero

Observaciones

Cabecera

Título del listado

Página inicial

Asesoría+ED+SII+RGPD Ejercicio 2021 **07146 APELLIDO1 APELLIDO2, NOMBRE** 77778888H

ESTIMACIÓN DEL RENDIMIENTO IRPF - Vista previa - 07146 APELLIDO1 APELLIDO2, NOMBRE, Ejercicio 2021, 1 (EDS) CAFETERÍA

Informe principal

### ESTIMACIÓN DEL RENDIMIENTO IRPF

Página: 1  
Fecha: 07/09/21

Empresa: APELLIDO1 APELLIDO2, NOMBRE

Desde actividad: 1 Hasta: 99 Desde la fecha: 01/01/21 Hasta: 31/12/21 Observaciones: .....

Ingresos	Importe	Gastos	Importe
Ventas e ingresos habituales	25.447,49	Coste personal	2.650,84
Autoconsumo		Seguridad social	
Ventas a no residentes		Otros gastos de personal	
Otros ingresos		Compras	24.626,08
Subvenciones corrientes		Suministros	1.709,54
Subvenciones de capital		Alquileres	1.600,00
Indemnizaciones		Gastos financieros	
		Primas de seguros	961,00
		Tributos no estatales	
		Trabajos realiz. por otras empresas	453,60
		Reparación y conservación	
		Amortización	
		Pérd. por insolvencia	
		Incentivos mecenazgo, Convenios	
		Incentivos mecenazgo, Gastos,	
		Otros servicios exteriores	256,04
		Provisiones	
		Seguro de enfermedad	
		O Gastos fiscalmente deducibles	
		Gastos no deducibles (meramente informativo)	
<b>Total ingresos computables</b>	<b>25.447,49</b>	<b>Total gastos deducibles</b>	<b>32.257,10</b>
<b>Total rendimiento neto IRPF</b>	<b>-6.809,61</b>	<b>% Gastos (Ingresos - Gastos)</b>	

Nº de página actual: 1      Nº total de páginas: 1      Factor de zoom: 150%